

Editando seu Perfil

1. O que é "Perfil"

O Perfil se constitui de uma breve descrição dos interesses do usuário, como: o que gosta de ler, de fazer, atuação profissional, enfim o que se queira compartilhar com os colegas de curso para que o conheçam melhor. O objetivo do perfil é fazer com que o usuário se apresente, brevemente, aos demais colegas virtuais possibilitando a ampliação e o estabelecimento de novos relacionamentos.

No campo "Perfil" você poderá também inserir uma foto com tamanho de até 32 MB. Lembre-se que, assim como em um ambiente virtual profissional, em um ambiente virtual acadêmico a foto a ser inserida deve ser selecionada de acordo com parâmetros éticos.

2. Como editar o Perfil

Após a conexão ao ambiente virtual de aprendizagem clique sobre o link "Atualizar perfil". Veja a imagem:

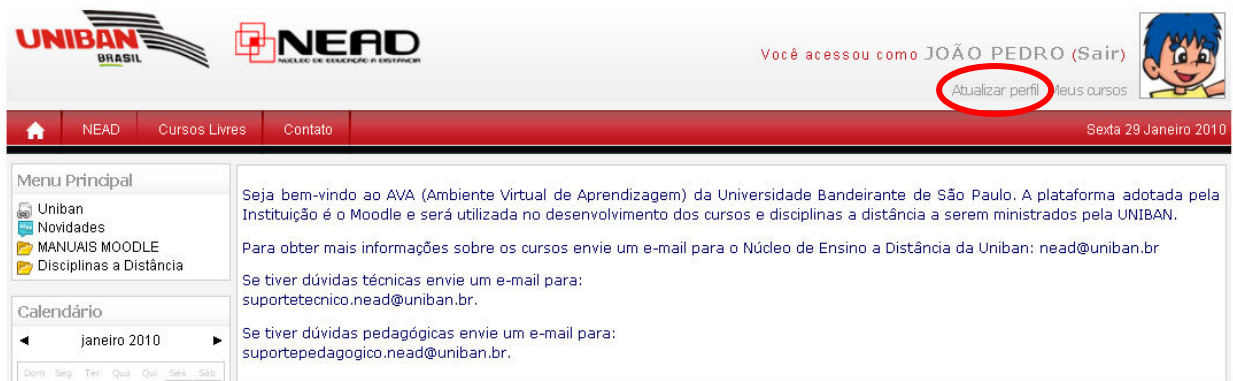

Abrirá uma nova janela em que o usuário deverá completar e atualizar seus dados pessoais.

Veja a imagem abaixo:

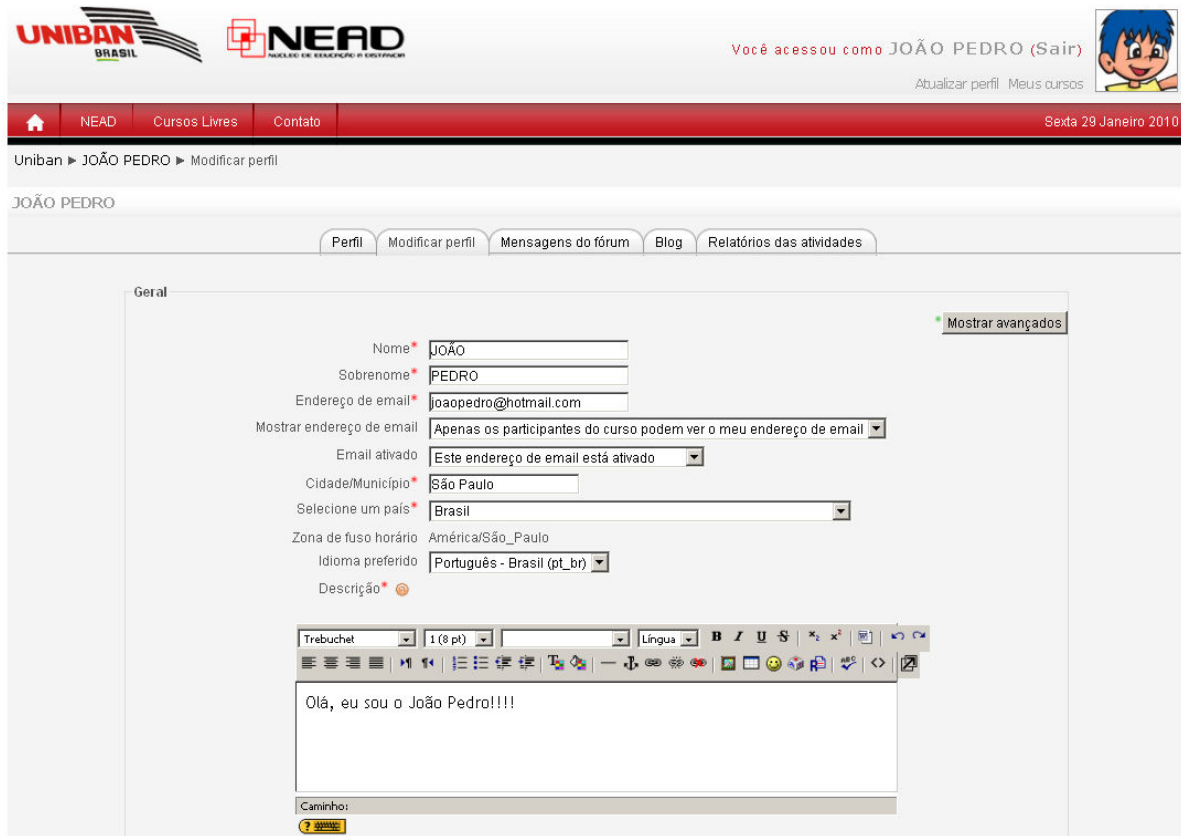

- Nome: JOÃO
- Sobrenome: PEDRO
- Endereço de email: joaopedro@hotmail.com
- Mostrar endereço de email: Apenas os participantes do curso podem ver o meu endereço de email
- Email ativado: Este endereço de email está ativado
- Cidade/Município: São Paulo
- Selecione um país: Brasil
- Zona de fuso horário: América/São_Paulo
- Idioma preferido: Português - Brasil (pt_br)
- Descrição: Olá, eu sou o João Pedro!!!!

The description field includes a rich text editor with a toolbar and a 'Caminho' (Path) field at the bottom.

Observe que alguns dados do formulário não podem ser modificados, pois são informações vinculadas ao banco de dados da Universidade. Portanto, caso você deseje alterar seu e-mail de contato deverá fazê-lo a partir da intranet.

No campo “Imagem de” clique no botão “Enviar arquivo...” ,

Imagem de

Imagem atual Nenhum

Cancelar

Nova imagem (Tamanho máximo: 32Mb) **Enviar arquivo...**

Descrição da imagem

Uma nova janela se abrirá para escolha e seleção do arquivo em seu computador. Veja a imagem abaixo:

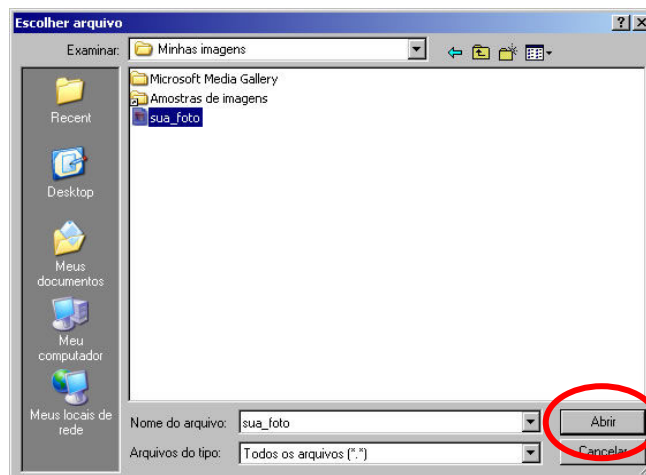

Após localizar a imagem a ser inserida, clique sobre o nome do arquivo para selecioná-lo e, depois, clique no botão “**Abzir**”. Note que o arquivo não deve ultrapassar o tamanho de 32Mb.

Note na imagem abaixo que a foto com do usuário foi enviada para o ambiente.

Imagem de

Imagem atual

Cancelar

Nova imagem (Tamanho máximo: 32Mb) **Enviar arquivo...**

Descrição da imagem

Interesses

Lista de interesses

Opcional

Atualizar perfil

Mostrar avançados

Este form contém campos obrigatórios

Em “**Interesses**” no campo “**Lista de interesses**” você pode digitar informações que deseje compartilhar com seu grupo virtual. Este campo possibilita a inserção de até 72 caracteres.

Veja, na imagem abaixo um exemplo de preenchimento:

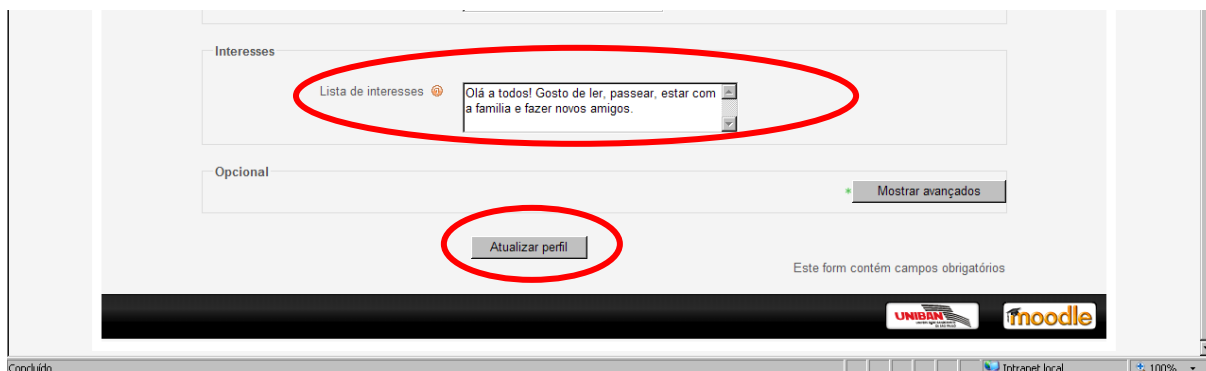

Após a conclusão do preenchimento do perfil clique no botão “**Atualizar perfil**”